

Boletín informativo

Mayo 2026



12, 13 & 14 agosto, 2026



Campus UAO, Cali.



Sin costo (Cupos limitados).

Regístrate aquí.

<https://forms.gle/XKWqLiX1eMeRyfj8>

El Consorcio Colombia — alcanza su cifra récord: **67** instituciones

El 2026 marca un hito en la historia del Consorcio Colombia. Con la vinculación de cinco nuevas instituciones. El Consorcio alcanza un total de 67 instituciones miembros, la cifra más alta desde su creación.

➔ Este año se sumaron:



Universidad
Mariana



Instituto
amazónico de
estudios sociales
SINCHI



compensar

fundación
universitaria



Institución
Universitaria
Digital de
Antioquia



UNIVERSIDAD
DEL PACÍFICO

Caribe

- Universidad del Norte
- Universidad de Cartagena
- Universidad de la Costa
- Universidad del Magdalena
- Universidad Simón Bolívar
- Universidad de la Guajira
- Universidad del Sinú – Elías Bechara Zainum
- Universidad Tecnológica de Bolívar

Eje Cafetero & Antioquia

- Universidad de Antioquia
- Universidad Pontificia Bolivariana
- Universidad Eafit
- Instituto Tecnológico Metropolitano
- Universidad CES
- Universidad Cooperativa de Colombia
- Universidad EIA
- Fundación Universitaria Luis Amigó
- Universidad de Caldas
- Universidad Tecnológica de Pereira
- Universidad del Quindío
- Institución Universitaria Colegio Mayor de Antioquia
- Universidad Autónoma de Manizales
- Institución Universitaria Digital de Antioquia

Pacífico

- Universidad del Valle
- Universidad del Cauca
- Universidad Autónoma de Occidente
- Unidad Central del Valle del Cauca
- Universidad Santiago de Cali
- Universidad ICESI
- Corporación Universitaria Autónoma del Cauca
- Universidad Mariana
- Universidad del Pacífico

Centro Oriente

- Universidad Nacional de Colombia
- Pontificia Universidad Javeriana
- Colegio Mayor Universidad del Rosario
- Universidad Antonio Nariño
- Universidad de la Sabana
- Universidad Distrital Fco José de Caldas
- Universidad El Bosque
- Universidad de La Salle
- Universidad Militar Nueva Granada
- Universidad Santo Tomás
- Corp. Universitaria Minuto de Dios
- Universidad Industrial de Santander
- Universidad EAN
- Fundación Universitaria Konrad Lorenz
- Universidad UNAD
- Escuela Superior de Guerra
- Instituto Universitario de la Paz
- Fundación Universitaria del Área Andina
- Universidad Colegio Mayor de C/marca
- Universidad UDCA
- Universidad La Gran Colombia
- Agrosavia
- Instituto Nacional de Cancerología
- Universidad de Pamplona
- Universidad Autónoma de B/manga
- Universidad de San Buenaventura
- Universidad Pedagógica y Tecnológica de Colombia
- Universidad Agraria
- Instituto Geográfico Agustín Codazzi
- Universidad Compensar

Llanos

- Universidad de los Llanos

Centro Sur - Amazonia

- Universidad del Tolima
- Universidad de Ibagué
- Universidad Surcolombiana
- Universidad de la Amazonia
- Instituto SINCHI

Este crecimiento no solo refleja la confianza de nuevas instituciones en el modelo colaborativo del Consorcio, sino también el fortalecimiento de una red que continúa consolidándose como **un referente nacional en el acceso, gestión y aprovechamiento de recursos para la investigación y la formación.**

La llegada de estas nuevas instituciones amplía significativamente la presencia territorial del Consorcio. Desde distintas regiones del país, **cada una aporta nuevas perspectivas, necesidades y capacidades, enriqueciendo el trabajo conjunto.** En este sentido, el mapa actualizado de miembros evidencia una **cobertura cada vez más amplia,** que permite llevar los beneficios del Consorcio a más comunidades académicas, fortaleciendo la equidad en el acceso al conocimiento.

Este crecimiento también reafirma el valor del trabajo colaborativo. Cada nueva institución que se suma no solo accede a los beneficios del Consorcio, sino que también contribuye activamente a su construcción: **compartiendo experiencias, participando en espacios de formación y aportando a la definición de estrategias** que responden a los retos del país en ciencia, educación e innovación.

Con **67 instituciones en 2026,** el Consorcio Colombia no solo crece en número, sino en impacto. Este hito invita a seguir fortaleciendo la colaboración, ampliando la cobertura y consolidando una comunidad que entiende que el trabajo conjunto es el camino para generar mayores oportunidades para la investigación y la educación en Colombia.





El Consorcio Colombia fortalece su trabajo colaborativo:

➔ Así quedaron las comisiones 2026

En el marco del **Consejo General realizado en marzo de 2026 en la Universidad Pontificia Bolivariana (UPB)**, el Consorcio Colombia definió la conformación de sus comisiones de trabajo para este periodo, consolidando espacios clave para la construcción colectiva y la toma de decisiones estratégicas.

Estas comisiones reúnen a instituciones de todo el país en torno a **objetivos comunes, fortaleciendo la colaboración, el intercambio de experiencias y el desarrollo de iniciativas** que impactan directamente a la comunidad académica.

Comisión | No. 01

⇒ **Identificación de Necesidades:** Evaluación de recursos actuales y exploración de nuevas incorporaciones.



Comisión | No. 03

➔ Seguimiento a Acuerdos Transformativos

Optimización de procesos de publicación y
seguimiento a acuerdos con editores.



Comisión | No. 04

➔ **Negociación con Editores:**

Liderazgo en la negociación de recursos para el Consorcio.





07.

Comisión | No. 05

➔ WidoCol y Observatorio de Syllabus

Fortalecimiento de la visibilidad académica y científica.



Comisión No. 07 & Comisión No. 08

➔ Comunicaciones y Eventos Académicos

Posicionamiento del Consorcio y desarrollo de eventos como el CIBIC.



Comisión | No. 09

➔ Portal Ciencia Nacional

Visibilización de la producción editorial universitaria.



Comisión | No. 10

➔ Reglamento Operativo

Revisión y actualización normativa del Consorcio.



Comisión | No. 11

➔ Formación y Cualificación

Desarrollo de capacidades en las instituciones.

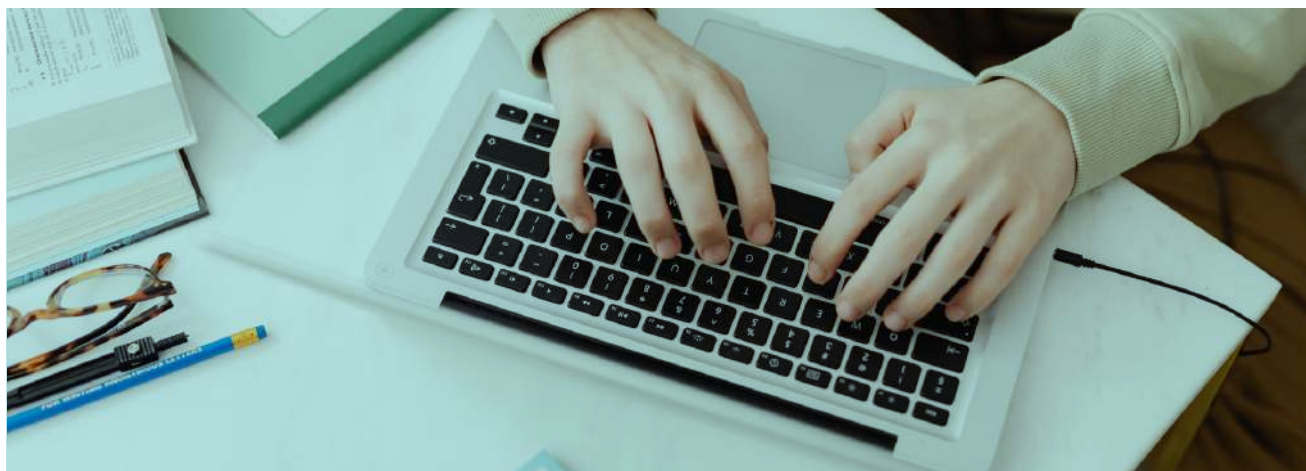

Comisión | No. 12

⇒ **Derechos de Autor y Propiedad Intelectual**

Análisis normativo y propuestas en propiedad intelectual.



Junta de Ética y Buen Gobierno

Instancia para la resolución de conflictos entre las partes que conforman el Consorcio Colombia



Comisiones Especiales

➔ Inteligencia Artificial

Análisis de oportunidades y desafíos de la IA en la academia.

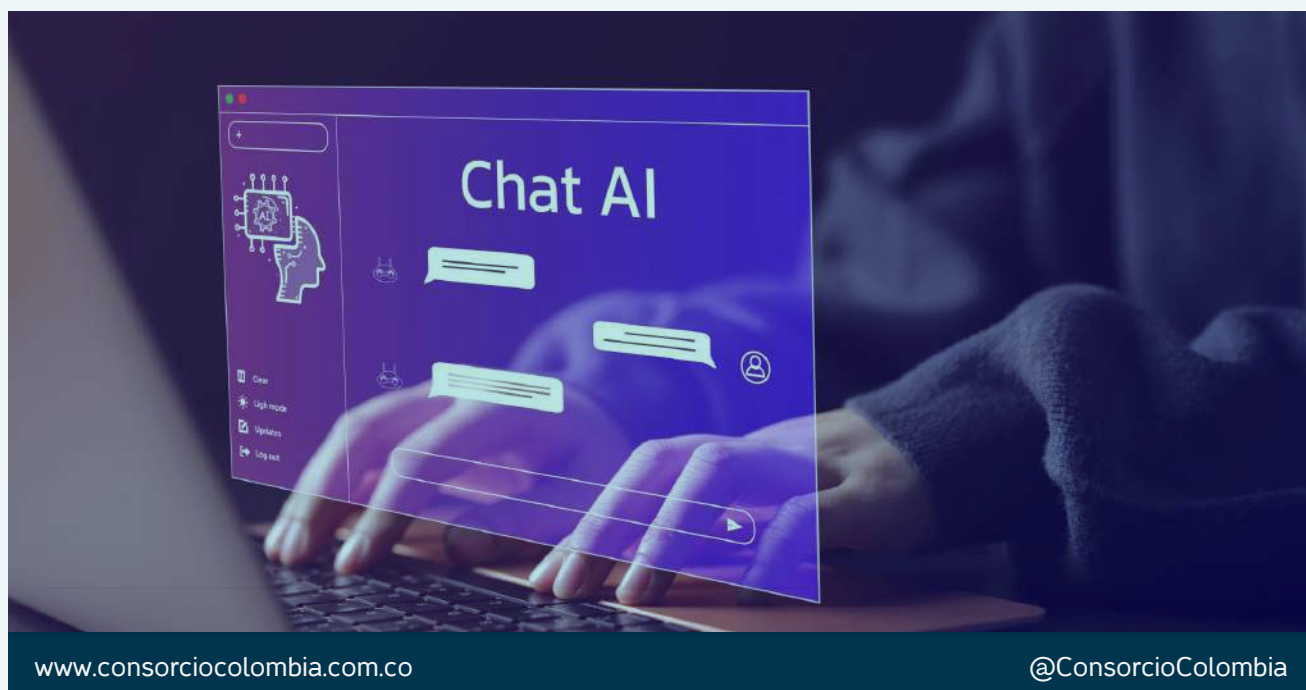

Comisiones Especiales

➔ Comisión de Sostenibilidad

Fortalecimiento de la perdurabilidad y gestión del Consorcio.



Participar es clave.

Se invita a las instituciones a **sumarse activamente a los encuentros, aportar desde su experiencia y co-crear propuestas** que sigan fortaleciendo al Consorcio Colombia y a la comunidad académica del país.



¡Así van las estadísticas del Consorcio Colombia!

➔ Corte a marzo de 2026

El Consorcio Colombia cuenta con **Scientific Monitor** como su sistema para consolidar y analizar la información relacionada con el uso de recursos digitales por parte de las Instituciones de Educación Superior (IES) miembro.

Esta herramienta permite integrar en un solo espacio los principales indicadores, facilitando la lectura del comportamiento tanto a nivel institucional como agregado.

Con corte a marzo de 2026, se presenta el balance correspondiente a los primeros meses del año, que da cuenta de las dinámicas iniciales de acceso y consulta de contenidos académicos dentro del Consorcio.

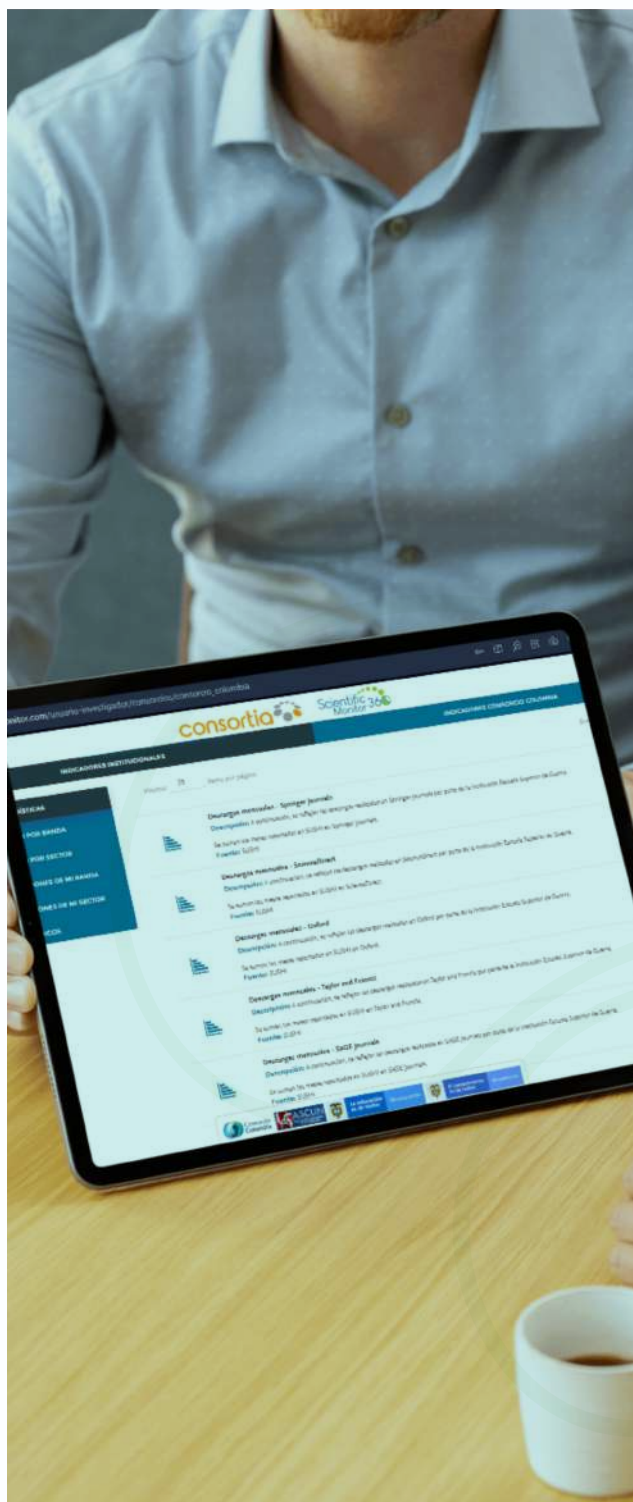

www.scientificmonitor.com

➔ **Actividad registrada:
consultas y acceso a contenidos**

Durante este periodo, se reportaron:

- **3,047,695 descargas**
de artículos de revista, capítulos de libro y otros contenidos académicos.
- **2,564,698 búsquedas**
realizadas en las plataformas de los editores.



Estos datos permiten **identificar tendencias en el uso de la información científica y reconocer cuáles recursos concentran mayores niveles de interacción** por parte de la comunidad académica.

La recolección de esta información se realiza de manera automatizada a través del **protocolo SUSHI**, lo que asegura consistencia y comparabilidad en los datos. A su vez, **Scientific Monitor** ofrece a las instituciones herramientas para:

- 01 **Revisar sus propios indicadores de uso mediante acceso personalizado.**
- 02 **Contrastar su comportamiento frente a grupos de referencia.**
- 03 **Explorar métricas consolidadas a nivel nacional.**

Acuerdos Transformativos 2026

→ Guía, herramientas y balance de implementación

El Consorcio Colombia pone a disposición de su comunidad académica la guía actualizada de **Acuerdos Transformativos 2026**, un documento que explica de manera detallada cómo funciona este modelo y cuáles son los procedimientos definidos para su implementación durante el año.

Disponible en [la landing oficial de Acuerdos Transformativos](#), esta guía presenta el esquema vigente: **tipos de acuerdos (ilimitados, limitados y opcionales)**, editoriales participantes, criterios de asignación de cupos, dinámica de operación semanal y el rol de la **Comisión No. 3** en su seguimiento.

En 2026, los Acuerdos Transformativos continúan permitiendo que autores de correspondencia de las instituciones miembro publiquen en acceso abierto sin asumir directamente los costos de procesamiento de artículos (APC). Con corte actual, se han **beneficiado 342 artículos**, distribuidos así:

| | |
|------------------------------------|-----|
| • Elsevier: | 100 |
| • Springer Nature: | 160 |
| • Taylor & Francis: | 28 |
| • Sage Publishing: | 37 |
| • American Chemical Society (ACS): | 8 |
| • Oxford University Press: | 9 |

Estos artículos representan un valor aproximado de **USD 1.027.000 en APC**. De este total, **188 artículos corresponden a publicaciones en revistas Q1 y 110 en revistas Q2**, de acuerdo con su clasificación.

Además de la guía, **la landing reúne contenidos clave para comprender y hacer uso de estos acuerdos**, entre ellos:

- **Un espacio explicativo** con preguntas frecuentes sobre su funcionamiento.
- **El acceso al Dashboard de Acuerdos Transformativos**, que permite visualizar en tiempo real el estado de las publicaciones que solicitan este beneficio.
- Información sobre **beneficios, editoriales participantes y listados de revistas**.
- Detalles sobre **la metodología de distribución de cupos y su evolución**.

Este conjunto de recursos está orientado a investigadores, bibliotecas y equipos institucionales que participan en los procesos de publicación científica dentro del Consorcio.

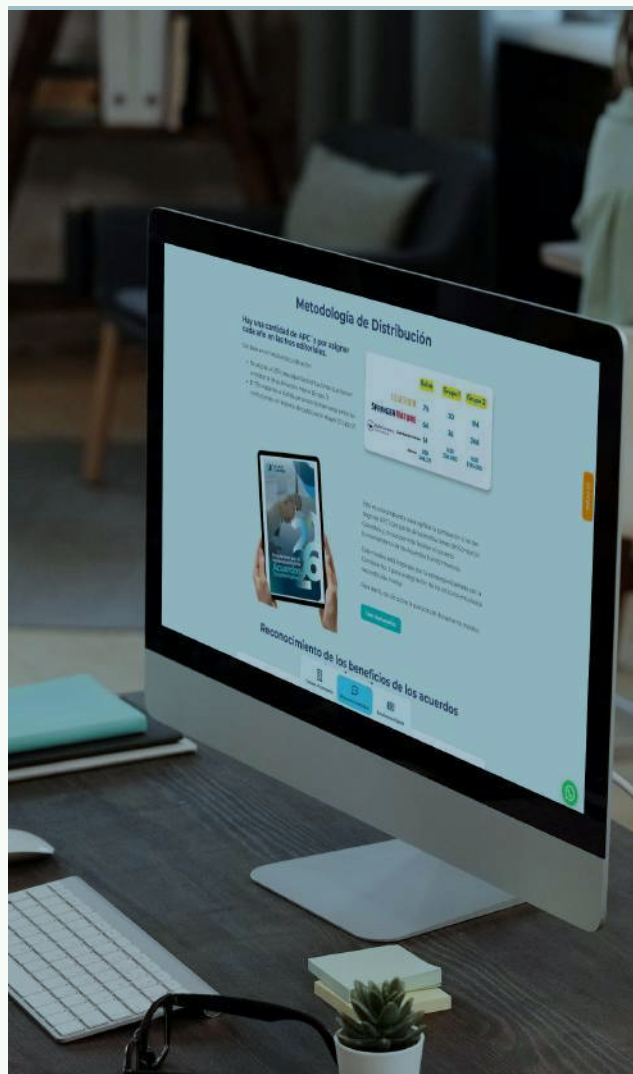

Consulta la landing de Acuerdos Transformativos y accede a la guía completa aquí

<https://www.consorcio colombia.co/acuerdos-transformativos/>



ABC del Portal de Ciencia Nacional

A ¿Qué es?

El Portal de Ciencia Nacional del Consorcio Colombia es una plataforma que reúne y visibiliza la producción científica del país en un solo lugar.

Funciona como una **gran base de datos de revistas, artículos y autores colombianos**.

B ¿Qué puedes encontrar?

* Accede fácilmente a:

1. Artículos científicos
2. Revistas académicas
3. Autores e investigadores
4. Instituciones

* Hoy el portal integra:

1. **64** instituciones
2. **516** revistas
3. **175.000** artículos
4. **232,961** autores

<https://ciencianacional.co/home>



C

¿Cómo usarlo?

* Usarlo es muy fácil:

1. Ingresa al portal
2. Utiliza el buscador
3. Filtra por tema, autor o revista
4. Accede al contenido disponible

* Ideal para:

1. Investigaciones
2. Trabajos académicos
3. Consulta de literatura científica

¿Por qué usarlo?

- Centraliza la **ciencia colombiana**
- Promueve el **acceso abierto**
- Aumenta la **visibilidad del conocimiento**
- Es un **proyecto país** en crecimiento

Dato clave

El portal ahora está abierto a **todas las universidades del país**, y ya cuenta con participación de IES externas al Consorcio, fortaleciendo su alcance nacional.

Consulta, investiga y conecta con la ciencia colombiana en un solo lugar.



¿Qué es WidoCol?

WidoCol es un portal de visibilidad académica y científica que reúne la producción investigativa de instituciones en Colombia, facilitando la conexión entre investigadores y el reconocimiento de sus fortalezas.

A través de su integración con ORCID, permite consolidar la información académica en un perfil único, mejorando la visibilidad y el impacto de la investigación.

¿Por qué integrar WidoCol con

ORCID?

- Unifica tu perfil académico en un solo lugar
- Aumenta la visibilidad de tu producción científica
- Facilita el networking y la colaboración
- Permite analizar métricas de impacto y crecimiento

Antes de iniciar

Asegúrate de que en tu perfil de ORCID esté registrada tu vinculación laboral con tu institución.

(Ejemplo: "Universidad XXXXX").

Esto es fundamental para que la integración funcione correctamente.

Paso a paso:
Integración WidoCol + ORCID

01 Accede al enlace de vinculación



* Ingresa al enlace compartido por tu institución o recibido por correo:

<https://orcidwidocol.consortiocolombia.co/>

Inicia sesión y autoriza

* Accede con tu cuenta de ORCID y **acepta los permisos** para conectar tu perfil con WidoCol.



03 Confirma la vinculación



* Una vez autorizado, tu perfil quedará integrado correctamente en WidoCol.

* Integrar tu perfil es un paso clave para **aumentar la visibilidad de tu trabajo y conectar con el ecosistema de investigación** en Colombia.



Facturación y recaudo

del Consorcio Colombia en 2026

➔ Comportamiento al cierre de abril

Avances operativos y contexto de la tasa de cambio en el primer semestre del año.

En 2026, los indicadores de facturación y recaudo del Consorcio Colombia muestran **el mejor desempeño de los últimos cuatro años**. Con corte a abril, la facturación alcanzaba el **70%**, mientras que el recaudo y los pagos a los editores se situaban en el **55%** del total.

Facturación

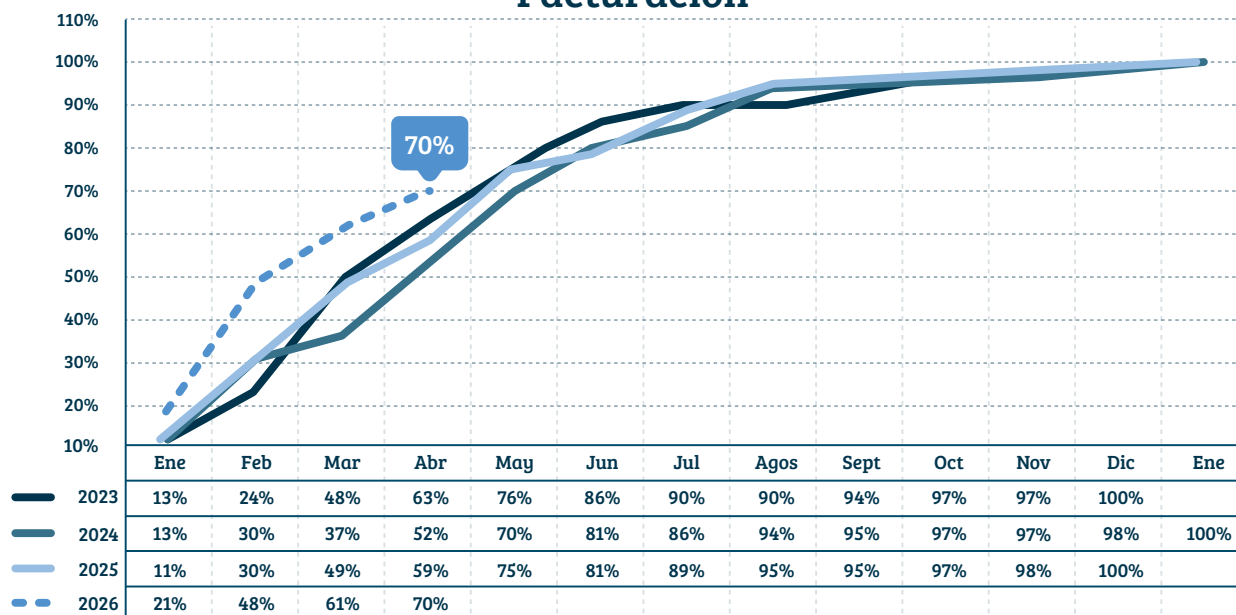

Este comportamiento se explica principalmente por dos factores. En primer lugar, varias universidades decidieron adelantar sus procesos antes de la entrada en vigor de la “Ley de Garantías”.

En segundo lugar, se ha registrado una disminución en la **tasa de cambio representativa del mercado (TRM)**, que ha retornado a niveles de hace aproximadamente cinco años, generando ahorros relevantes en los presupuestos de las bibliotecas.

Recaudos - Pagos a Editores

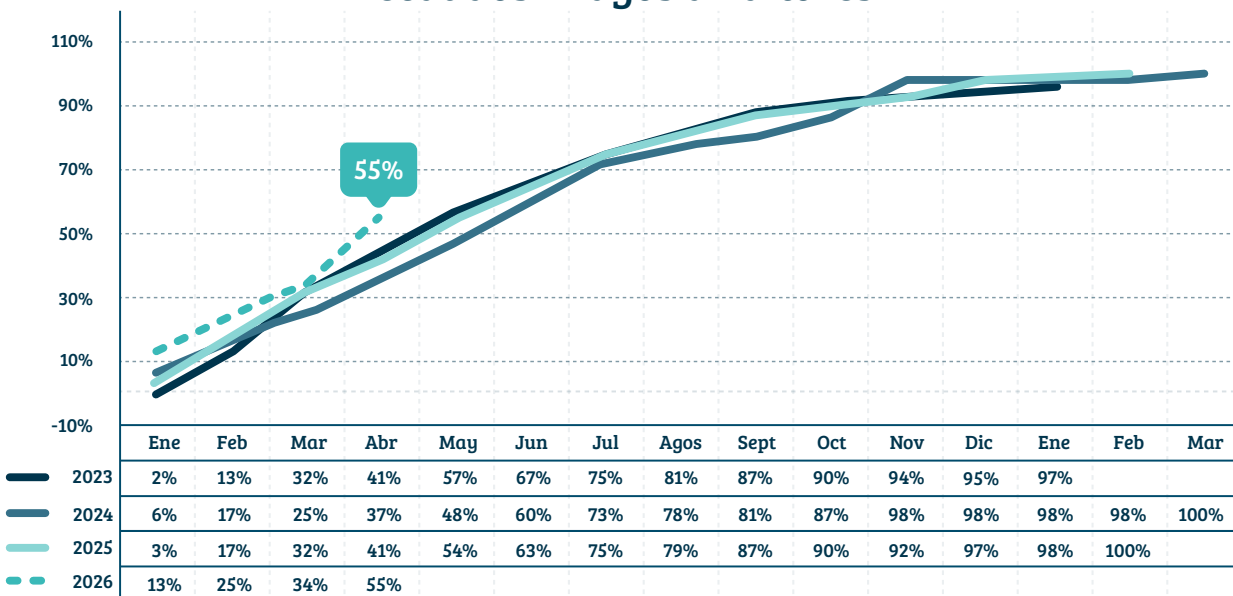

Comportamiento de la TRM en 2026 y perspectivas

Durante 2026, la TRM en Colombia ha mostrado una tendencia general a la baja. El año inició cerca de los **\$3.750 por dólar** y ha descendido progresivamente hasta ubicarse en un rango aproximado entre **\$3.550 y \$3.650** entre abril y mayo. Aunque se han presentado fluctuaciones diarias, el comportamiento ha sido relativamente estable, sin variaciones abruptas, lo que refleja un fortalecimiento del peso colombiano frente al dólar en lo corrido del año.

Esta dinámica responde, entre otros factores, a las altas tasas de interés en Colombia —que atraen inversión extranjera—, a una inflación que comienza a moderarse y a condiciones externas favorables, como el comportamiento del precio del petróleo.

No obstante, el dólar se mantiene en niveles históricamente altos y su comportamiento sigue sujeto a variables globales. La estabilidad observada no garantiza que esta tendencia se mantenga en el largo plazo.

Para los próximos meses de 2026, se proyecta un comportamiento relativamente estable dentro de un rango cercano a **\$3.550–\$3.700**, con una posible presión al alza hacia el cierre del año. Diversas estimaciones sugieren que la tasa podría ubicarse alrededor de **\$3.800 en diciembre**, e incluso acercarse a **\$3.850** en escenarios de mayor incertidumbre, tanto global como interna.

En este contexto, resulta relevante que las universidades que aún no han definido sus procesos operativos, o aquellas que se encuentran bajo la **Ley de Garantías**, consideren adelantar sus procesos de facturación y pago a más tardar en el tercer trimestre del año, aprovechando los niveles actuales de la tasa de cambio y su impacto en los presupuestos en pesos colombianos.



Avanzamos con **SAGRILAF:** ayúdanos con la actualización de información

Consortia se encuentra implementando sus sistemas de cumplimiento **SAGRILAF y PTEE**, conforme a la normativa vigente de la Superintendencia de Sociedades.

Como parte de este proceso, **todas las instituciones, aliados y proveedores** deberán completar el formulario de vinculación y registro de información requerido por la compañía.

Les invitamos a diligenciarlo con calma y de manera completa, y a compartirlo dentro de los tiempos previstos. Esta información es clave para avanzar de forma ordenada en este proceso.

Si tienes alguna duda, puedes contactar a

María Conchita Ramos,
Directora Jurídica de Consortia, en:
maria.ramos@consortia.com.co.



Impulsando valor a través de una **nueva** **estructura** organizacional

En Consortia continuamos fortaleciendo nuestra organización con **el propósito de brindar un servicio cada vez más estratégico, cercano y alineado con sus necesidades**. Como parte de este proceso, hemos actualizado nuestra estructura organizacional, orientada a potenciar la experiencia del cliente, la innovación y el crecimiento sostenible.

Nuestra operación se articula a través de las siguientes áreas clave:



➔ **Gestión Administrativa y Financiera**

Garantiza la solidez operativa y financiera de la organización, mediante **la planeación, ejecución y control de los recursos**, asegurando eficiencia, transparencia y sostenibilidad.



• **William Ortiz**

Gerente Financiero
william.ortiz@consortia.com.co



• **Andrea Quintero**

Especialista en Gestión Administrativa y Financiera
andrea.quintero@consortia.com.co



• **Alejandra Ruiz**

Gestora Administrativa y Financiera
alejandra.ruiz@consortia.com.co

⇒ Direccionamiento y Asesoramiento Estratégico

Orienta el desarrollo de los consorcios y proyectos a partir del análisis de evidencia, tendencias del mercado y necesidades del entorno, fortaleciendo la propuesta de valor y el impacto para nuestros aliados.



• **César Pallares**
Director de Desarrollo Estratégico
cesar.pallares@consortia.com.co



• **María Conchita Ramos**
Directora Jurídica y Transferencia
maria.ramos@consortia.com.co

⇒ Experiencia al Cliente

Diseña y gestiona la relación con nuestros clientes, enfocándose en **la satisfacción, el acompañamiento permanente, la comunicación efectiva y la traducción** de valor técnico en experiencias significativas.



• **César Marín**
Director de Experiencia al Cliente
cesar.marin@consortia.com.co



• **Marco Ruiz**
Especialista en Experiencia al Cliente y Soporte Técnico
marco.ruiz@consortia.com.co



• **Nicol Poveda**
Gestora de Comunicaciones
nicol.poveda@consortia.com.co



⇒ Crecimiento y Gestión de Consorcios

Impulsa la expansión, posicionamiento y desarrollo de los consorcios, identificando oportunidades de crecimiento y fortaleciendo la presencia en mercados estratégicos.



• Katherine Tamayo

Gestora de Consorcios
katherine.tamayo@consortia.com.co



⇒ Tecnología e Innovación

Lidera el **desarrollo de soluciones tecnológicas y proyectos innovadores**, orientados a la escalabilidad, eficiencia y generación de nuevas fuentes de valor.



• Paula Saavedra

Dirección de Proyectos y
Gestión Tecnológica
paula.saavedra@consortia.com.co



• Juan López

Director de Tecnología
juan.lopez@consortia.com.co

Esta evolución organizacional refleja nuestro compromiso con la excelencia, la toma de decisiones basada en evidencia y la generación de valor para cada una de las instituciones que hacen parte de nuestros consorcios.

Agradecemos su confianza y continuaremos trabajando para ser un aliado estratégico en el logro de sus objetivos.

Cordialmente,



• Hernán Muñoz Vélez

Gerencia General Consortia

Nuestro
Consortio hoy



Consortio
Colombia



consortia 