Consorcio Colombia

Normas básicas para el uso del Grupo de WhatsApp

Una propuesta de la Comisión No. 7 (Comunicaciones)

A continuación se presentan una serie de recomendaciones que buscan generar un uso adecuado del chat del Consorcio.

Recuerda siempre el propósito del grupo

Difundir todo lo **relacionado con el Consorcio** Colombia, compartir información útil y generar redes de cooperación.

Deja a un lado el contenido personal

No es un espacio para promocionar productos o **servicios que no hacen parte** del propósito del grupo.

Verifica primero lo que compartes

En Whatsapp **circula mucha información falsa**. Comparte noticias de fuentes oficiales o verificadas, pensando siempre en el propósito del grupo.

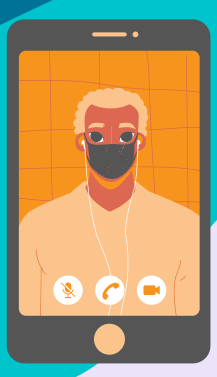

Que sea de interés del Consorcio

Antes de enviar una imagen, un video, una invitación, piensa **¿esto le puede servir a la mayoría de los miembros del grupo?**

Creencias e Ideologías

No todos los miembros del grupo comparten **tu postura política o religiosa.** Por favor no difundas contenido de esta índole.

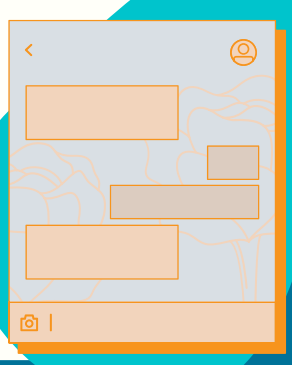

Existe un horario

El horario del uso del chat debe ser apropiado, en **horas hábiles laborables** y según las necesidades del grupo.

Recuerda

La **Comisión No. 7 (Comunicaciones)** estará disponible por si tienes alguna solicitud especial o para ampliar esta información.